Il segretario provinciale della Uil abbandona la competizione elettorale

Comunali, c'è il forfait di Roberto Castagna

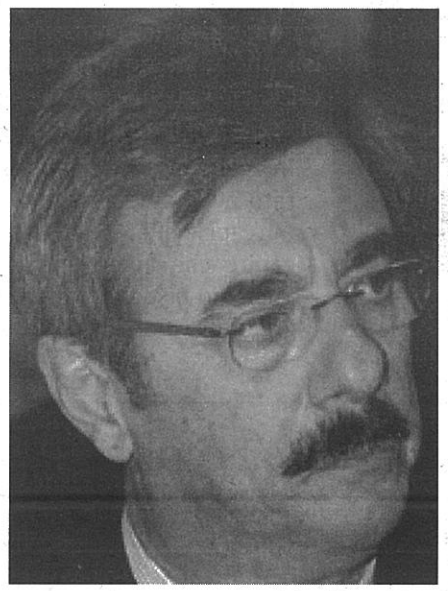

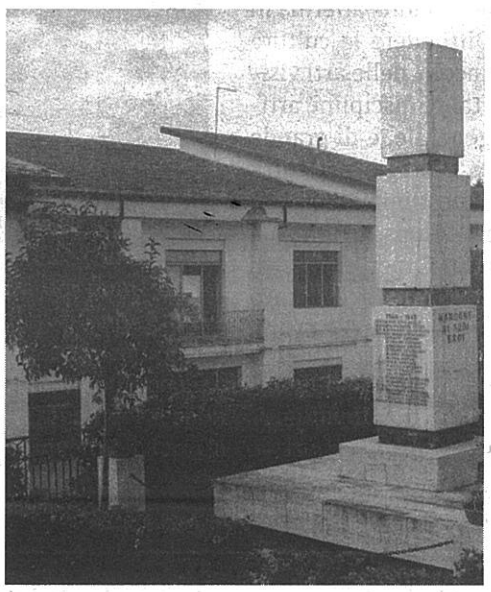

A sinistra: Roberto Castagna. A destra: il centro di Mangone

MANGONE Dopo una rapida ma intensa fase di consultazioni, Roberto Castagna, candidato a sindaco da una rappresentanza significativa della società mangonese, composta da quattro gruppi e dal PD locale, rinuncia perché ha riscontrato, durante il percorso, un abbassamento di interesse in alcuni gruppi inizialmente convinti sostenitori del progetto.

In queste due settimane di dibattito interno, mentre Forza Mangone e il PD locale hanno dimostrato una convinta adesione, nel resto dei gruppi sono emerse difficoltà di coinvolgimento e qualche perplessità sul progetto complessivo.

> Il candidato ha riscontrato un abbassamento di interesse di alcuni gruppi

Un progetto che Castagna definisce di radicale cambiamento, di ricomposizione e di superamento delle divisioni presenti nella comunità mangonese e, di conseguenza, richiede una larga e consapevole partecipazione.

Dubbi e difficoltà non solo rappresentano un ostacolo di non poco conto quanto vanificano gli obiettivi e fanno venire meno il ruolo del candidato super partes che ha il compito di unire e non dividere.

Castagna, quindi, rinuncia per evitare di creare ulteriori spaccature nella società mangonese ma invita i gruppi e il PD a non abbandonare il percorso avviato, di portare avanti il programma innovativo e di garantire una forte lista capace di competere e vincere.

Per Castagna, la stragrande maggioranza dei cittadini mangonesi, da molto tempo, aspira a rompere un sistema chiuso alle novità e allo sviluppo, a differenza di qualche minoranza che persiste sul vecchio modello parafamiliare che tanti guasti ha provocato nel corso degli ultimi cinquant'anni.

Era una buona occasione per rompere definitivamente questo sistema ma purtroppo così non è stato.

Per aiutare processi di sviluppo, e' necessario che Mangone vada oltre.

Che superi le logiche limitative del campanile per diventare leader del Comune Unico, centro direzionale della politica di sviluppo economico e sociale dell'intera area del Savuto e interlocutore importante del Comune di Cosenza.

> Castagna invita il Pd a non abbandonare il percorso avviato

Tre obiettivi senza i quali rischia di essere relegato a paese marginale e inutile a qualsiasi processo di avanzamento e di sviluppo.

rp

Unical, elezioni studentesche: Nicoletti in corsa

BISIGNANO L'aria delle elezioni contagia un po' tutti e, in quelle del senato accademico per l'Unical, già si muovono alcuni bisignanesi, come Gerardo Nicoletti. Il 25enne, iscritto alla laurea magistrale di ingegneria civile, ha deciso di candidarsi, per proseguire il suo percorso dopo esser stato presidente dell'associazione studentesca Unicalmente Studenti e rappresentante nel suo dipartimento di Ingegneria civile. Ora, invece, è parte integrante del progetto della Unidea, nella sfida universitaria del 18 e 19 maggio: «La rappresentanza studentesca - afferma il candidato – in senato accademico ed in tutti gli altri organi di ateneo riveste un ruolo fondamentale per portare avanti le istanze e le proposte degli studenti. Grazie all'esperienza maturata in tre anni di rappresentanza ad ingegneria e con un contatto diretto e costante con gli studenti credo di aver una visione completa delle criticità e dei punti di forza del nostro ateneo. Gli studenti hanno bisogno di una rappresentanza attenta e sensibile». Alcune idee emergono: «A mio avviso hanno diritto di chiedere con forza il rafforzamento dell'idea di Socialcampus: l'Unical non può e non deve ridursi a luogo dove seguire le lezioni e sostenere gli esami, bensì deve offrire altri servizi culturali e non. Inoltre - sempre secondo il candidato – il nostro ateneo per raggiungere un equo termine di paragone con le maggiori università del nord Italia deve sviluppare maggiori collaborazioni con le imprese, attraverso il potenziamento di tirocini o career day, in modo da creare un anello di congiunzione tra mondo del lavoro ed università». Nicoletti ha dunque le idee ben chiare, mostrandosi già determinato in vista delle elezioni universitarie. Non è l'unico studente bisignanese che si candiderà per il rinnovo delle cariche universitarie, con la speranza e l'augurio che, una volta raggiunto l'obiettivo, possa concentrarsi anche sulle esigenze degli studenti cratensi, i quali pur avendo l'università relativamente a pochi chilometri spesso hanno notevoli disagi logistici.

Massimo Maneggio

Contrada Pescara ricettacolo di rifiuti pericolosi

LUZZI Non è la prima volta, e se va di questo passo, non sarà nemmeno l'ultima che segnaliamo i rifiuti di contrada Pescara. I luzzesi piuttosto che scorgere notevoli migliorie, notano invece l'incrementare del degrado ambientale, che non certo fa onore alla città, anche nel confronto con le altre zone del territorio. Nel passato – mica poi tanto remoto – avevamo parlato delle segnalazioni fatte dai cittadini, in particolare sulla vegetazione incolta che andava a deturpare il territorio e i piccoli affluenti, nonché il corredo dei rifiuti lasciati incustoditi dagli incivili. In mezzo a questa vegetazione sempre più selvaggia, che col caldo diventerà anche ad alto rischio d'incendi, ora possiamo segnalare addirittura un frigorifero, catapultato alla meglio in barba a tutte le regole del buon smaltimento. A meno di improbabili acquisti fatti all'ultimo minuto dagli animali selvatici, roba che escludiamo con buon rigore di logica, il freezer è stato l'ultimo rifiuto di una lunga serie gettato in zona per evitare lo smaltimento. Istituzioni e politici prendano nota di quest'ultimo "regalo" non proprio desiderato e poi facciano degli interventi concreti. E anche alla svelta.

mas.man.

Gli alunni del "Marchese" assisteranno a vari interventi sulla tutela dell'ambiente

Gidora, giornata ecologica con i bambini

LUZZI Prosegue il buon lavoro dell'istituto "Marchese", che cerca di responsabilizzare i bambini delle scuole elementari. A Gidora, grazie al supporto dell'associazione "Totonno Palermo", si terrà una giornata ecologica, dove i ragazzini assisteranno ad un intervento di formazione (a cura di esperti del settore) nell'aula magna e successivamente si recheranno nello spazio circostante, per promuovere la sensibilizzazione sullo stato di conservazione del territorio, la tutela dell'ambiente e una migliore qualità della vita, in relazione allo smaltimento dei rifiuti soldi urbani e all'azione del volontariato. Vari saranno gli interventi nonché sarà importante l'escursione nella zona industriale, che qualche mese fa non era proprio il massimo in fatto di rispetto ambientale. Sensibilizzare gli studenti, comunque, è un obiettivo dunque primario, supportato dal dirigente Umile Montalto, e dalla stessa associazione "Palermo", che ha spiegato le finalità di questo interessante progetto: «Le motivazioni a base della presente iniziativa risiedono nel fatto che l'associazione "Totonno Palermo" proprie finalità istituzionali, ha deciso di attuare, d'intesa con le Istituzioni scolastiche, progetti su tematiche di grande attualità per contribuire alla crescita socio-culturale della collettività ed, in primo luogo delle giovani generazioni».

m.m.